



**LICEO SCIENTIFICO STATALE " FRANCESCO SEVERI"**

Liceo Scientifico di Ordinamento - Liceo Scientifico Scienze Applicate- Liceo Linguistico – Liceo Musicale

Viale L. D'Orsi, 5 – 80053 Castellammare di Stabia (NA)

PBX 4 linee Tel – 0818739745 – 0818713148 – 0818739752 Fax 0810112425

CF 82011770631 - IBAN IT 15 T 01030 22100 000000723277- c.c.p.15099807

CONTO UNICO TESORERIA IT29K0100003245425300314138

[NAPS110002@ISTRUZIONE.IT](mailto:NAPS110002@ISTRUZIONE.IT) – [NAPS110002@PEC.ISTRUZIONE.IT](mailto:NAPS110002@PEC.ISTRUZIONE.IT)

Fatturazione elettronica: Codice Univoco Ufficio UFQ3HR

Cds 133

L.S.S. - "F. SEVERI" - C.MMARE  
Prot. 0003308 del 16/04/2021  
DS-D (Uscita)

C/mare di Stabia, 16 /04/2021

**Ai Genitori**  
**Agli alunni**  
**Ai Docenti**  
**Al personale ATA**  
**Al Dsga**  
**Argo**  
**Sito Web e Albo on line**  
**SEDE**

**OGGETTO: organizzazione logistica didattica e articolazione delle lezioni  
dal 19 APRILE 2021**

**Il Dirigente Scolastico**

**Visto** il DPCM del 02/03/2021  
**Visto** Il DECRETO-LEGGE 1 aprile 2021, n. 44  
**Vista** l'O.M. 134 del 9/10/2020  
**Visto** il testo della sezione n.5 delle FAQ pubblicate sul sito del Ministero dell'Istruzione(ALLEGATO C)  
**Tenuto conto** del Documento operativo per la ripresa delle attività didattiche in presenza nell'area metropolitana di Napoli emanato in seguito ai lavori del tavolo di coordinamento istituito presso la prefettura – U.T.G. di Napoli  
**Sentiti** i pareri del RSPP, della Commissione logistica e orario, della RLS  
**Preso atto** della delibera n. 140 del Consiglio d'Istituto del 21/01/2021  
  
**Premesso** che il rientro a scuola in presenza al 50% è imminente

## DISPONE

- **presumibilmente dal 20/20 aprile 2021 (presunta data di collocazione della regione Campania in zona arancione)** le lezioni in presenza per il 50% delle studentesse e degli studenti di ogni singola classe e a distanza per l'altro 50% contemporaneamente con gli alunni presenti a scuola. Le classi saranno suddivise in due gruppi che si alterneranno in presenza e a distanza e viceversa ogni settimana come da tabella dell'**allegato n.2** visionabile sulla bacheca di Argo. Successivamente i coordinatori di classe formeranno i gruppi, sempre al 50%, che si alterneranno settimanalmente tenendo conto della cds che sarà emanata dal Dirigente Scolastico riguardante lo scambio del gruppo classe in presenza e a distanza.
- **Sono stabiliti due turni di ingresso** delle studentesse e degli studenti **con intervallo di 100 minuti**, il primo alle ore 08.00 e il secondo alle ore 09.40 come da tabelle dell'**allegato n.1**. La durata delle lezioni sarà di **50 min** per gli alunni in presenza e **45 min** per gli alunni in DDI e saranno effettuati continui **ricambi di aria** (almeno 1 ogni ora negli ultimi 10 minuti di lezione) e compatibilmente con le condizioni atmosferiche le finestre saranno mantenute sempre aperte
- **Le aule sono state assegnate alle classi nel rispetto del protocollo di sicurezza**, come indicato dal RSPP, secondo le tabelle **dell'allegato n.3**
- **L'orario** dei docenti e delle classi è pubblicato sul sito della scuola
- **Le lezioni di strumento musicale e di laboratorio di musica d'insieme**, come da delibera n. 140 del Consiglio di Istituto del 21/01/2021, si terranno in presenza per il 100% degli alunni salvo eccezionali richieste di DAD effettuate dai genitori ai docenti di strumento interessati su e-mail istituzionali per le seguenti motivazioni:
  1. avverse condizioni metereologiche che non consentono il normale spostamento dei mezzi pubblici
  2. annullamento delle corse dei mezzi di trasporto
  3. impossibilità di raggiungere la scuola in tempo utile, causa orari mezzi pubblici o in mancanza del mezzo di trasporto per il rientro a casa, esclusivamente per gli alunni residenti in altri comuni, nei giorni in cui seguono le lezioni mattutine a distanza.

- Agli alunni del Liceo musicale in DAD in orario mattutino, residenti in altri comuni, viene concessa, come da delibera del CdI, l'uscita anticipata di massimo 15 minuti dalla DAD all'ultima ora per consentire il raggiungimento della scuola.
- **Il turno pomeridiano**, per le lezioni di strumento musicale e di Laboratorio di musica d'insieme, inizia alle 14.00 e termina alle ore 17.20 secondo l'orario pubblicato sul sito della scuola
- **GLI INGRESSI e LE USCITE** dagli edifici scolastici sono scaglionati su sei varchi definiti e consultabili nelle tabelle allegate. Ad ogni ingresso sarà misurata la temperatura con rilevatore automatico di temperatura
- **Le studentesse e gli studenti** cureranno in particolare il distanziamento di almeno due metri in tutti i momenti di presenza negli edifici scolastici. Gli spostamenti delle studentesse e degli studenti all'interno degli edifici scolastici devono essere quelli strettamente necessari, autorizzati dai docenti. **L'uso della mascherina è obbligatorio all'interno dell'Istituto non solo nelle situazioni dinamiche ma anche in quelle statiche. Pertanto i docenti, il personale ATA, tutte le studentesse e gli studenti indosseranno le mascherine in classe durante le lezioni, durante gli intervalli e in tutti gli spostamenti**
- **Nei punti di ingresso** della scuola e delle aule sono presenti i prodotti disinfettanti per una frequente pulizia delle mani
- **Le studentesse e gli studenti** che sono attualmente positivi al Covid-19 o per i quali è previsto l'isolamento fiduciario devono inviare la documentazione all'indirizzo mail [richiestadad.fragili@liceo-severi.edu.it](mailto:richiestadad.fragili@liceo-severi.edu.it) e possono partecipare alle lezioni a distanza
- **Le studentesse e gli studenti** con situazioni di fragilità del sistema immunitario proprie ovvero di persone conviventi, potranno fruire dell'attività didattica a distanza, nella misura massima consentita, previa **richiesta** scritta dei genitori (vedi allegati A-B) da inviare all'indirizzo mail [richiestadad.fragili@liceo-severi.edu.it](mailto:richiestadad.fragili@liceo-severi.edu.it) corredata da valida documentazione comprovante la situazione di fragilità, come da cds n.132 avente come OGGETTO: alunni fragili-alunni con conviventi fragili
- **I genitori non devono assolutamente mandare a scuola** i figli che abbiano febbre oltre i 37.5° o altri sintomi (ad es. tosse, cefalea, sintomi gastrointestinali, mal di gola,

difficoltà respiratorie, dolori muscolari, congestione nasale, brividi, perdita o diminuzione dell'olfatto o del gusto, diarrea) e **devono comunicare** la situazione tramite mail all'indirizzo [naps110002@istruzione.it](mailto:naps110002@istruzione.it), pertanto, compatibilmente con lo stato di salute degli alunni, i discenti potranno partecipare alle lezioni a distanza

- **I genitori** degli studenti, sono tenuti, **entro le 48 ore prima del rientro in classe**, a stampare, compilare e firmare l'autodichiarazione (Allegato D). L'autodichiarazione, con allegata fotocopia carta d'identità dei dichiaranti, dovrà essere inviata a mezzo mail al **docente coordinatore di classe** sulla casella di posta elettronica istituzionale ([nome.cognome@liceo-severi.edu.it](mailto:nome.cognome@liceo-severi.edu.it)) utilizzando la e-mail istituzionale del proprio figlio/figlia. Gli alunni che non avranno fatto pervenire al Coordinatore l'autodichiarazione firmata e datata non saranno ammessi in classe;
- **I docenti**, sono tenuti, **entro le 48 ore prima del rientro in classe**, a stampare, compilare e firmare l'autodichiarazione (Allegato E). L'autodichiarazione dovrà essere inviata a mezzo mail alla casella di posta elettronica istituzionale dell'Istituto [naps110002@istruzione.it](mailto:naps110002@istruzione.it);
- **Gli alunni/docenti/personale** che siano stati sottoposti a provvedimenti di quarantena o a certificata positività al COVID-19, sia essa dichiarata dal dipartimento sia dal proprio medico curante, che, non potendo presentare autodichiarazione, **DEVONO** inviare, entro 48 ore prima del rientro a scuola, la dichiarazione del proprio medico curante che certifichi la possibilità di rientro a scuola a mezzo mail all'indirizzo di posta [naps110002@istruzione.it](mailto:naps110002@istruzione.it);
- **Si invita** al rispetto del protocollo Covid-19 dell'Istituzione scolastica, del Vademecum Covid-19 e del prontuario docenti-ATA-famiglie e alunni pubblicati sul sito della scuola;
- La presente organizzazione potrà essere modificata in base a nuove disposizioni normative;

**Nel caso di disposizioni regionali e/o comunali di proroga della sospensione delle attività didattiche in presenza con conseguente prosecuzione della DAD, resta in vigore l'orario finora adottato con prot. n. 5255 del 29/09/2020 e dell'orario dell'indirizzo musicale prot. n. 5717 del 16/10/2020 pubblicati sul sito della scuola.**

Si confida nella fattiva collaborazione sempre dimostrata.

Il Dirigente Scolastico  
*prof.ssa Elena Cavalliere*



**ALLEGATO N.1****GRUPPI PER L'INGRESSO SCAGLIONATO**

I GRUPPO	II GRUPPO
CLASSI DEI TRIENNI DEGLI INDIRIZZI Scientifico, Scienze Applicate e Linguistico	-CLASSI DEI BIENNI DEGLI INDIRIZZI Scientifico, Scienze Applicate e Linguistico -TUTTE LE CLASSI DELL'INDIRIZZO Musicale
Orario delle lezioni dalle 8.00 alle 12.10	Orario delle lezioni dalle 9.40 alle 13.00/13.50

**SCAGLIONAMENTO DEGLI INGRESSI SU DUE ORARI MATTUTINI con intervallo di 100 minuti****IN PRESENZA: 50% DEGLI ALUNNI DI OGNI SINGOLA CLASSE**

1° GRUPPO CLASSI DEI TRIENNI DEGLI INDIRIZZI Scientifico, Scienze Applicate e Linguistico				2° GRUPPO CLASSI DEI BIENNI DEGLI INDIRIZZI Scientifico, Scienze Applicate e Linguistico TUTTE LE CLASSI DELL'INDIRIZZO Musicale					
ORA	ORARIO		INGRESSO N.RO ALUNNI	USCITA N.RO ALUNNI	ORA	ORARIO		INGRESSO N.RO ALUNNI	USCITA N.RO ALUNNI
1 <sup>a</sup>	<u>8.00*</u>	8.50	1°GRUPPO <u>ORE 8.00*</u> 40% degli alunni		1 <sup>a</sup>	<u>9.40</u>	10.30	2° GRUPPO <u>ORE 9.40*</u> 60% degli alunni	
2 <sup>a</sup>	8.50	9.40			2 <sup>a</sup>	10.30	11.20		
3 <sup>a</sup>	9.40	10.30			3 <sup>a</sup>	11.20	12.10		
4 <sup>a</sup>	10.30	11.20			4 <sup>a</sup>	12.10	13.00		2° GRUPPO ORE 13.00
5 <sup>a</sup>	11.20	<u>12.10</u>		1° GRUPPO <u>ORE 12.10</u>	5 <sup>a</sup>	13.00	<u>13.50</u>		2° GRUPPO ORE 13.50

**LICEO MUSICALE  
ORE DI STRUMENTO E LABORATORIO DI MUSICA DI INSIEME IN ORARIO POMERIDIANO**

ORA	ORARIO POMERIDIANO		INGRESSO N.RO ALUNNI
6	14.00	<u>14.40</u>	25% degli alunni ogni giorno
7	14.40	<u>15.20</u>	
8	15.20	<u>16.00</u>	
9	16.00	<u>16.40</u>	
10	16.40	<u>17.20</u>	

**A DISTANZA: 50% DEGLI ALUNNI DI OGNI SINGOLA CLASSE**

**\* N.B. L'ISTITUZIONE SCOLASTICA PREVEDE UN INTERVALLO DI FLESSIBILITA' PER L'INGRESSO DEGLI ALUNNI DEL PRIMO GRUPPO CHE VA DALLE 7.45 ALLE 8.00 E PER GLI ALUNNI DEL SECONDO GRUPPO DALLE 9.30 ALLE 9.40.**  
**ALLEGATO N.3**

**ASSEGNAZIONE DELLE CLASSI ALLE AULE-INGRESSI E USCITE DAI VARCHI**

CLASSE	AULA N.	PIANO	INGRESSO/USCITA DA VARCO N.
I A	47	2°	10
II A	46	2°	10
III A	LAB.INFORMATICA	1°	4
IV A	40	2°	10
V A	44	2°	10
I B	16	TERRA	1
II B	20	1°	3
III B	59	2°	9
IV B	21	1°	3
V B	58	2°	9
I C	15	TERRA	1
II C	14	TERRA	1
III C	BIBLIOTECA B1	1°	4
IV C	BIBLIOTECA B2	1°	4
V C	13	TERRA	1
I D	37	1°	4
II D	35	1°	4
III D	41	2°	10
IV D	42	2°	10
V D	22	1°	3
I E	36	1°	4
II E	33	1°	4
III E	38	1°	4
IV E	55	2°	9
V E	34	1°	4
I F	57	2°	9
II F	56	2°	9
III F	32	1°	4
IV F	23	1°	3
II G	3BIS	TERRA	2
I H	27	1°	3

II H	26	1°	3
III H	LABORATORIO DISEGNO	1°	3
IV H	28	1°	3
V H	25	1°	3
I I	49	2°	9
II I	53	2°	9
IV I	LAB.FISICA	1°	3
VI I	52	2°	9
I L	50	2°	9
I AL	39	1°	4
II AL	48	2°	10
III AL	45	2°	10
IV AL	30	1°	4
V AL	29	1°	3
I BL	43	2°	10
II BL	60	2°	10
III BL	61	2°	9
IV BL	51	2°	9
V BL	54	2°	9
I CL	LAB.LINGUISTICO	TERRA	2
II CL	2	TERRA	2
III CL	1	TERRA	2
IV CL	LAB.SCIENZE	TERRA	2
V CL	1BIS	TERRA	2
I DL	3	TERRA	2
II DL	4	TERRA	2
III DL	2BIS	TERRA	2
I AM	10	TERRA	1
II AM	24	1°	3
III AM	8	TERRA	1
IV AM	31	1°	4
V AM	12	TERRA	1
I BM	19	TERRA	1
II BM	18	TERRA	1
III BM	17	TERRA	1
IV BM	11	TERRA	1
V BM	9	TERRA	1





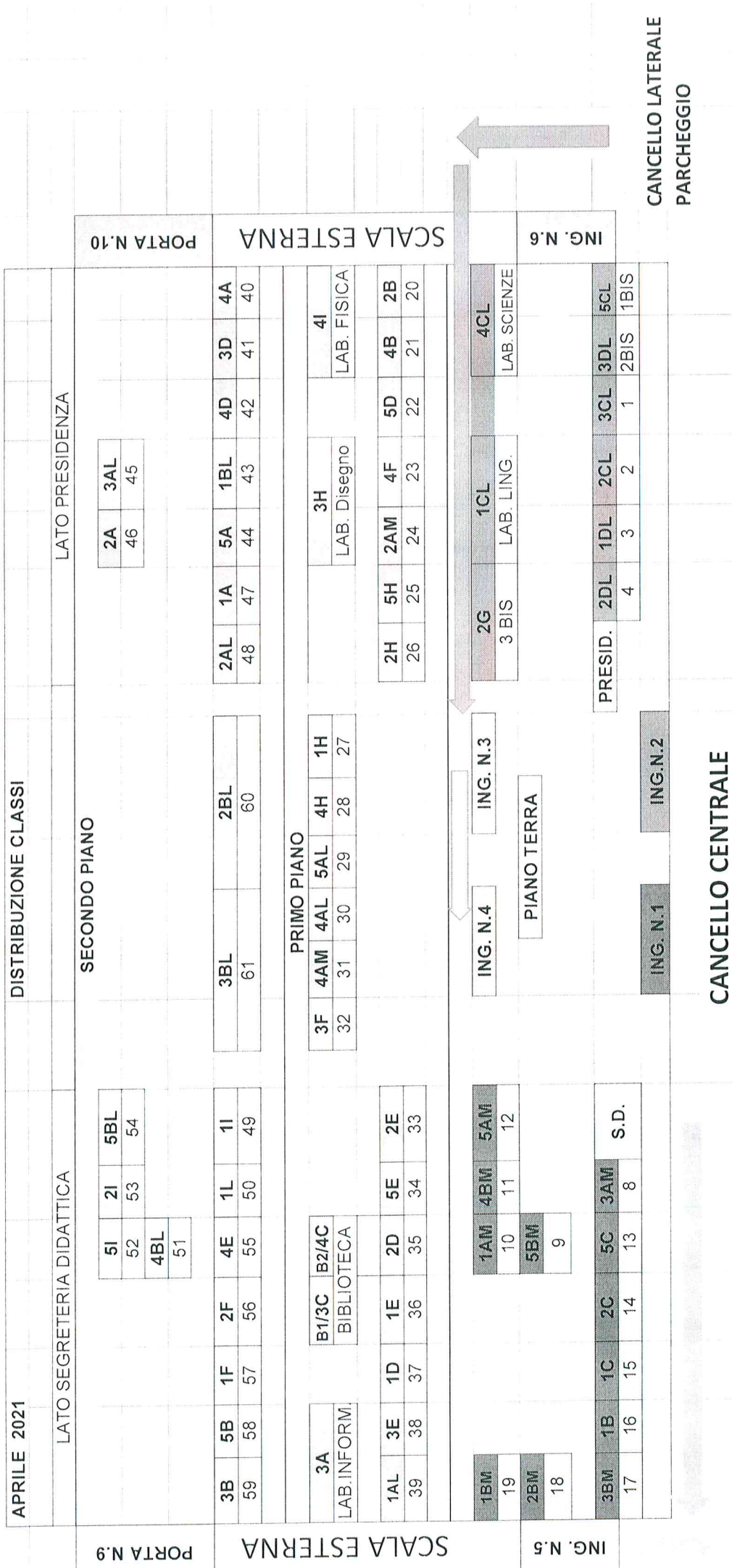

**GLI INGRESSI 3 E 4 SONO POSTI SUL FRONTE RETROSTANTE DELL'ATRIO FRONTALE E RAGGIUNGIBILI PEDONALMENTE DAL CANCELLO POSTO NELL'AREA ESTERNA UTILIZZATA COME PARCHEGGIO PER L'UTENZA**

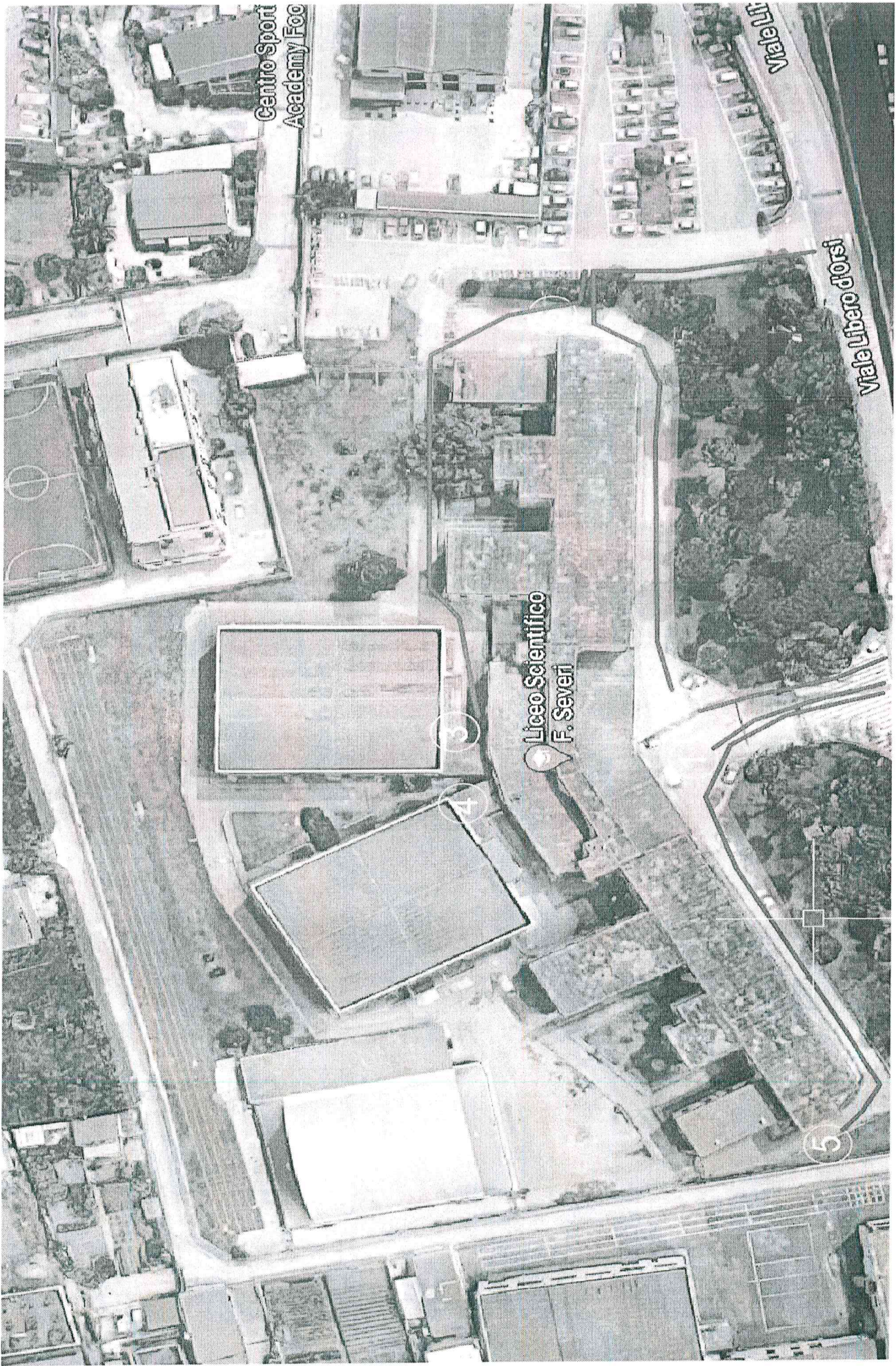

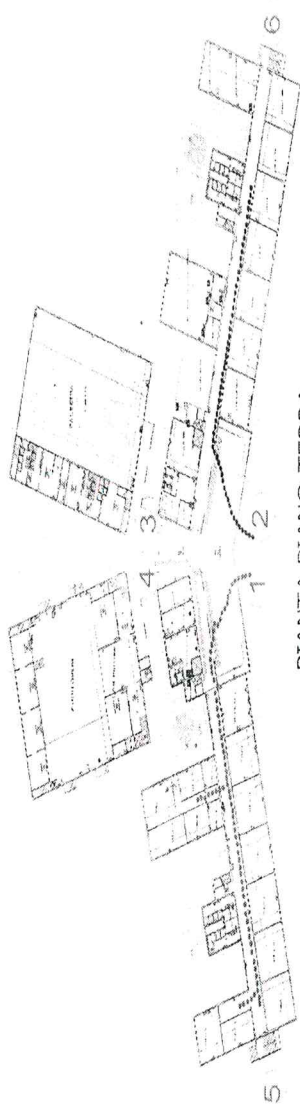

PIANTA PIANO TERRA  
Ingressi e uscite Covid

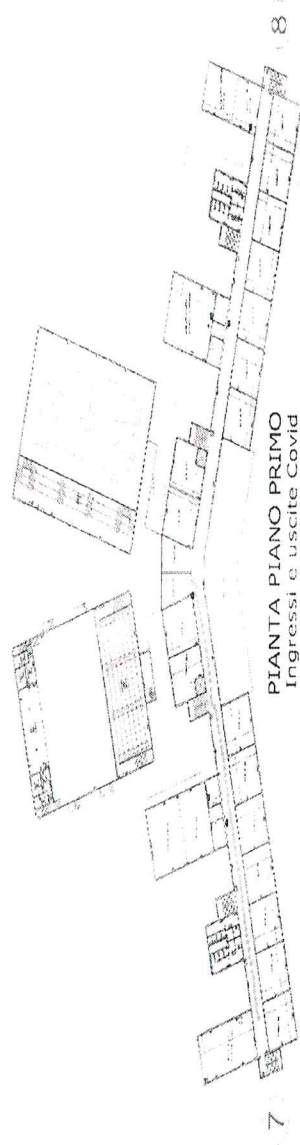

PIANTA PIANO PRIMO  
Ingressi e uscite Covid

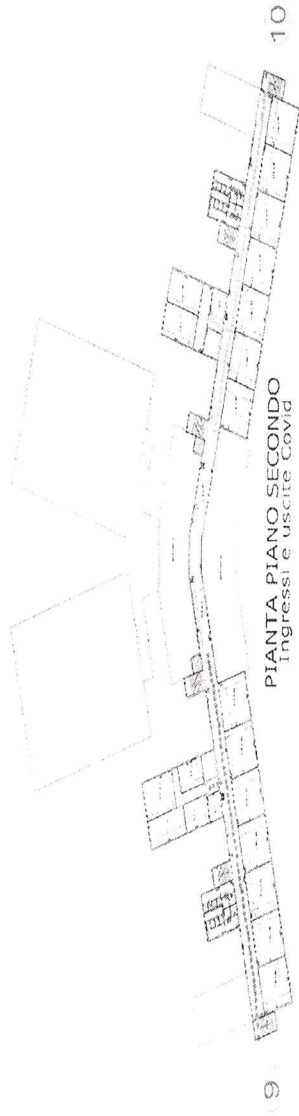

L'Ingresso 1 disimpegnerà il **PIANO TERRA** e le aule:

1. **8/13/14/15/16/17/18/19/12/9/11/10**

L'Ingresso 2 disimpegnerà il **PIANO TERRA** e le aule:

1. **4/3/2/1/1bis/2bis/3bis/aula Chim./Lab.Chim./Lab.Ling.-Musica**

L'Ingresso 3 disimpegnerà la Palestra e al **PIANO PRIMO** le aule:

1. **29/28/27/20/21/22/23/24/25/26/ Lab. Disegno e Musica / Lab. Fisica / Aula Fisica**

L'Ingresso 4 disimpegnerà l'Auditorium, Palestra e al **PIANO PRIMO** le aule :

1. **30/31/32/33/34/35/36/37/38/39/Lab.Inform. /Bibliot. / Aula Bibliot.**

L'Ingresso 6 disimpegnerà al **PIANO SECONDO** (con accesso dalla porta n. 10) le aule: n. **40/41/42/43/44/45/46/47/48/ 60**

L'Ingresso 5 disimpegnerà al **PIANO SECONDO** (con accesso dalla porta n. 9) le aule: n.**49/50/51/52/53/54/55/56/57/58/59/61**

Fermo restanti le vigenti indicazioni sull'uso della mascherina si rappresenta altresì che:

- Le aree di transito pedonale dovranno restare sgombrare da ogni veicolo;
- Le aree di sosta e parcheggio saranno disponibili e utilizzabili fino al completamento dei posti indicati con segnaletica orizzontale sull'area stessa;

larà effettuata vigilanza sull' utilizzo di tali aree.